

# CALENDRIER DE CHASSE - Saison 2024-2025 (susceptible de modifications)

## FORET DOMANIALE DU PERCHE ET DE LA TRAPPE

**Lorsqu'un lot est chassé, cela couvre également sa périphérie en points.**

### Lot n°1

. Les lundis et dimanches :  
 23 et 29 septembre  
 6, 14, 20 et 28 octobre  
 3, 11, 17, 25 novembre  
 1, 9 et 15 décembre  
 6, 12, 20 et 26 janvier  
 3, 9 et 17 février

### Lot n°2

Les vendredis et samedis :  
 28 septembre  
 4, 12 et 18 octobre  
 2, 8, 16, 22 et 30 novembre  
 6, 13, 20, 21 et 27 décembre  
 3, 11, 17, 18 et 31 janvier  
 8, 14, 21 et 28 février

### Lot n°3

**Novembre :**  
 Samedis 2 et 30  
 Vendredis 8 et 22  
 Lundi 25 (bécasse)  
**Décembre :**  
 Dimanche 15  
 Vendredis 20 et 27  
 Lundi 23 (bécasse)  
**Janvier :**  
 Vendredis 3 et 31  
 Lundi 6 (bécasse)  
 Samedi 18  
**Février :**  
 Lundis 3 et 17 (bécasse)  
 Vendredis 21 et 28

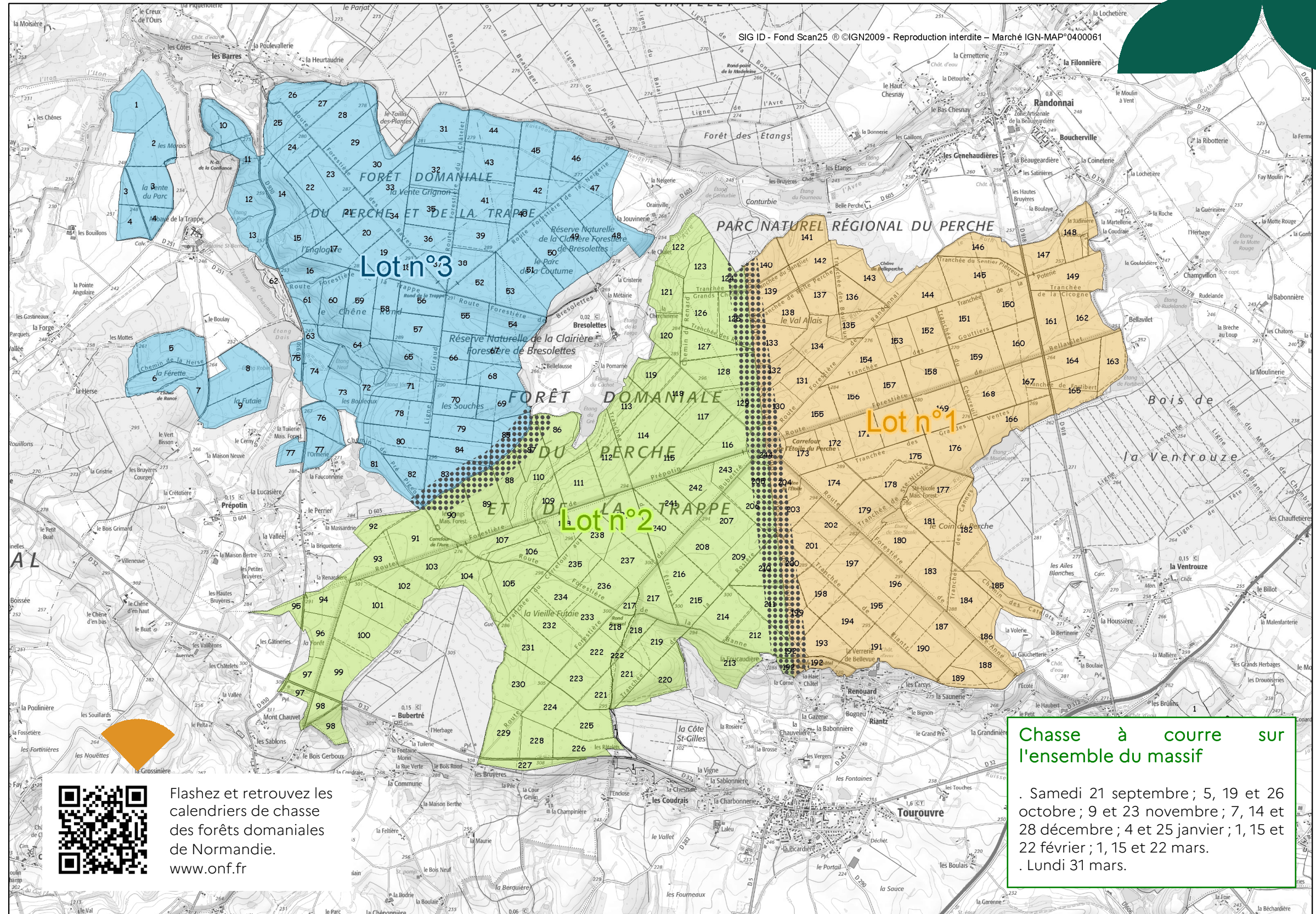

### Chasse à course sur l'ensemble du massif

. Samedi 21 septembre ; 5, 19 et 26 octobre ; 9 et 23 novembre ; 7, 14 et 28 décembre ; 4 et 25 janvier ; 1, 15 et 22 février ; 1, 15 et 22 mars.  
 . Lundi 31 mars.